



## Umweltschränke Basic-Plus

Zur ordnungsgemäßen und sicheren Aufbewahrung wassergefährdender Stoffe.

- Plus Belüftungsöffnungen in den Flügeltüren
- Plus Kartentasche zur Aufbewahrung von Gebrauchsanweisungen und Packungsbeilagen
- Plus Drehgriff-Dreipunktverriegelung
- Plus stabilitätsfördernde Schließeleistenabdeckung
- Schrankausführung mit 1800 mm Höhe und Mittel-trennwand zusätzlich mit 3 kugelgelagerten Schubladen zur Aufbewahrung von Kleinteilen und Zubehören
- Qualitätsstahlblech
- Flächentraglast je Wanne 100 kg
- Hochwertige Pulverbeschichtung, schlag- und kratzfest
- TÜV Baumuster geprüft
- 5 Jahre Garantie
- Deutsches Qualitätsprodukt

## Zubehör Maße (H x B x T)

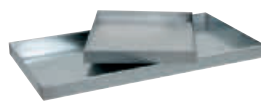

Zusätzliche dichtgeschweißte Wanneböden 50 x 500 x 500 mm, 10 Liter, Nr. 01-02805  
Zusätzliche dichtgeschweißte Wanneböden 50 x 1000 x 500 mm, 22 Liter, Nr. 01-02808



Lochblecheinlagen zur Sicherstellung des maximalen Auffangvolumens 50 x 500 x 500 mm, Nr. 01-02811  
50 x 1000 x 500 mm, Nr. 01-02812

### Zusätzliche dichtgeschweißte Wanneböden und Bodenauffangwannen mit ÜHP nach StawaR

Die Auffangwannen entsprechen der Bauregelliste A Teil 1 des DIBt Berlin unter laufender Nummer 15.22 aufgeführten Stahlwannenrichtlinie (StawaR) und tragen demzufolge das Übereinstimmungszeichen (Ü-Zeichen)

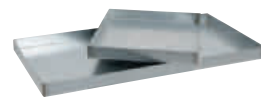

Zusätzl. dichtgeschweißte Wanneböden ÜHP 70 x 500 x 500 mm, 9 Liter, Nr. 01-02806  
Zusätzl. dichtgeschweißte Wanneböden ÜHP 70 x 1000 x 500 mm, 20 Liter, Nr. 01-02809

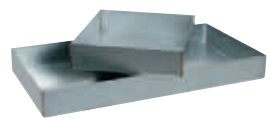

Zusätzliche Bodenauffangwanne ÜHP 125 x 500 x 500 mm, 19 Liter, Nr. 01-02807  
Zusätzliche Bodenauffangwanne ÜHP 125 x 1000 x 500 mm, 43 Liter, Nr. 01-02810

Farbe Türen	Ausstattung H x B x T mm Farbe Gehäuse	Abb. ① 2 Wann 900 x 500 x 500		Abb. ② 2 Wann 900 x 1000 x 500		Abb. ③ 4 Wann 1800 x 500 x 500		Abb. ④ 4 Wann 1800 x 1000 x 500		Abb. ⑤ 7 Wann, 3 Schubladen 1800 x 1000 x 500	
		Best.-Nr.	Preis €	Best.-Nr.	Preis €	Best.-Nr.	Preis €	Best.-Nr.	Preis €	Best.-Nr.	Preis €
signalgelb RAL 1003	lichtgrau RAL 7035	01-02813	578,00	01-02816	791,00	01-02819	819,00	01-02822	879,00	01-02825	1.347,00
enzianblau RAL 5010	lichtgrau RAL 7035	01-02814	578,00	01-02817	791,00	01-02820	819,00	01-02823	879,00	01-02826	1.347,00
lichtgrau RAL 7035	lichtgrau RAL 7035	01-02815	578,00	01-02818	791,00	01-02821	819,00	01-02824	879,00	01-02827	1.347,00

### Zubehör

Wanne dichtgeschweiß	01-02805	62,00	01-02808	80,00	01-02805	62,00	01-02808	80,00	01-02805	62,00
Wanne ÜHP	01-02806	140,00	01-02809	169,00	01-02806	140,00	01-02809	169,00	01-02806	140,00
Bodenauffangwanne ÜHP	01-02807	166,00	01-02810	205,00	01-02807	166,00	01-02810	205,00	01-02807	166,00
Lochblecheinlage	01-02811	33,00	01-02812	39,00	01-02811	33,00	01-02812	39,00	01-02811	33,00