



made in  
**GERMANY**



## Umweltschränke Basic

Zur ordnungsgemäßen und sicheren Aufbewahrung wassergefährdender Stoffe.

- **Auffangwanne dichtgeschweißt und vollverzinkt**
- **Metall-Bügelgriff, Zylinderschloss**
- **Keine brennbaren Teile gem. DIN EN 13501-1**
- Schrankausführung mit 1800 mm Höhe und Mittel-trennwand, zusätzlich mit 3 kugelgelagerten Schubladen zur Aufbewahrung von Kleinteilen und Zubehör
- Qualitätsstahlblech
- Flächentraglast je Wanne 100 kg
- Hochwertige Pulverbeschichtung, schlag- und kratzfest
- TÜV Baumuster geprüft
- 5 Jahre Garantie
- Deutsches Qualitätsprodukt

### Zubehör Maße (H x B x T)

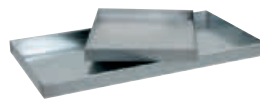

Zusätzliche dichtgeschweißte Wannensböden  
50 x 500 x 500 mm, 10 Liter, Nr. 01-02805  
Zusätzliche dichtgeschweißte Wannensböden  
50 x 1000 x 500 mm, 22 Liter, Nr. 01-02808



Lochblecheinlagen zur Sicherstellung  
des maximalen Auffangvolumens  
50 x 500 x 500 mm, Nr. 01-02811  
50 x 1000 x 500 mm, Nr. 01-02812

### Zusätzliche dichtgeschweißte Wannensböden und Bodenauffangwannen mit ÜHP nach StawaR

Die Auffangwannen entsprechen der Bauregelliste A Teil 1 des DIBt Berlin unter laufender Nummer 15.22 aufgeführten Stahlwannenrichtlinie (StawaR) und tragen demzufolge das Übereinstimmungszeichen (Ü-Zeichen)

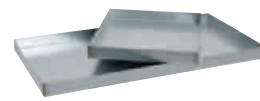

Zusätzl. dichtgeschweißte Wannensböden ÜHP  
70 x 500 x 500 mm, 9 Liter, Nr. 01-02806  
Zusätzl. dichtgeschweißte Wannensböden ÜHP  
70 x 1000 x 500 mm, 20 Liter, Nr. 01-02809

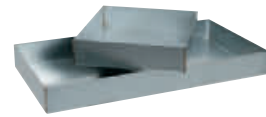

Zusätzliche Bodenauffangwanne ÜHP  
125 x 500 x 500 mm, 19 Liter, Nr. 01-02807  
Zusätzliche Bodenauffangwanne ÜHP  
125 x 1000 x 500 mm, 43 Liter, Nr. 01-02810

Farbe Türen	Ausstattung H x B x T mm Farbe Gehäuse	Abb. ① 2 Wannens 900 x 500 x 500		Abb. ② 2 Wannens 900 x 1000 x 500		Abb. ③ 4 Wannens 1800 x 500 x 500		Abb. ④ 4 Wannens 1800 x 1000 x 500		Abb. ⑤ 7 Wannens, 3 Schubladen 1800 x 1000 x 500	
		Best.-Nr.	Preis €	Best.-Nr.	Preis €	Best.-Nr.	Preis €	Best.-Nr.	Preis €	Best.-Nr.	Preis €
signalgelb	lichtgrau RAL 1003	01-02790	502,00	01-02793	685,00	01-02796	696,00	01-02799	748,00	01-02802	1.142,00
enzianblau	lichtgrau RAL 5010	01-02791	502,00	01-02794	685,00	01-02797	696,00	01-02800	748,00	01-02803	1.142,00
lichtgrau	lichtgrau RAL 7035	01-02792	502,00	01-02795	685,00	01-02798	696,00	01-02801	748,00	01-02804	1.142,00

### Zubehör

Wanne dichtgeschweißt	01-02805	62,00	01-02808	80,00	01-02805	62,00	01-02808	80,00	01-02805	62,00
Wanne ÜHP	01-02806	140,00	01-02809	169,00	01-02806	140,00	01-02809	169,00	01-02806	140,00
Bodenauffangwanne ÜHP	01-02807	166,00	01-02810	205,00	01-02807	166,00	01-02810	205,00	01-02807	166,00
Lochblecheinlage	01-02811	33,00	01-02812	39,00	01-02811	33,00	01-02812	39,00	01-02811	33,00